

PROSEDYRE FOR HÅNTERING AV SEKSUELLE KRENKELSER

Vedtatt av styret 25.11.19. Versjon 2.0

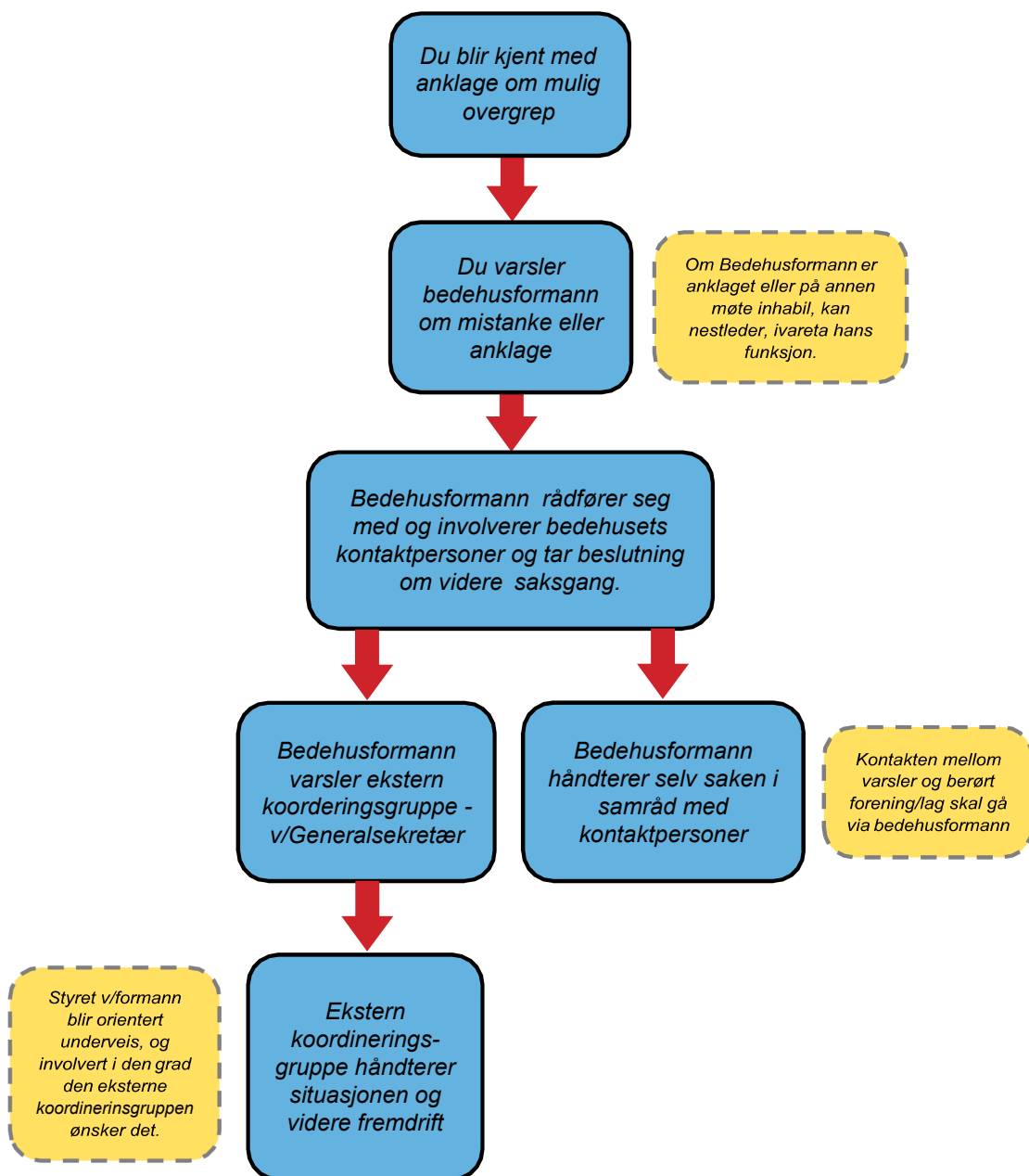

6.2 Forklaring til prosedyre

Dersom du som leder/tillitsperson i bedehuset blir gjort kjent med anklage om mulig overgrep skal bedehusformann varsles. Dette fordi det er han som fører saksgangen videre. Dersom bedehusformann er anklaget eller på annen måte er innhabil, skal nestformann ivareta hans funksjon.

Når bedehusformann får en beskjed om at det er mistanke om eller anklage av seksuelle krenkelseser, skal han kontakte de oppnevnte kontaktpersonene som skal bistå bedehusformannen i det videre arbeidet. Det er viktig å understreke at kontaktpersoner skal være en støtte til formannen og ikke bli en direkte involvert part i saken,

I saker der den anklagede er tilknyttet bedehuset kan Ekstern koordineringsgruppe bli koblet inn. I saker der den anklagede er en person *utenfor* bedehuset (feks. idrettsleder, familiemedlem ol.) vil man ikke koble inn Ekstern koordineringsgruppe. Det er likevel viktig at bedehusformann blir varslet. I slike situasjoner vil formannen vurdere hver enkel sak i samråd med kontaktpersonene og eventuelt helsevesen og rettsvesen.

6.3 Avgrensinger

Dokumentet sier ikke noe om alle mulige ulike situasjoner som kan oppstå, da det kan tenkes utallige situasjoner. I dokumentet har vi forsøkt å ha en balansert tilnærming til temaet. Vi tror at et tilstrekkelig fokus virker forbyggende.

7. Kontaktpersoner

Følgende kontaktpersoner og kontaktinformasjon kan bli endret. Styret har ansvar for å oppdatere disse.

7.1 Bedehusets kontaktpersoner

Siv Stensland

Lars Johnny Hemnes

7.2 Ekstern koordineringsgruppe

Generalsekretær i ImF	Erik Furnes	913 38 249
-----------------------	-------------	------------

Generalsekretær i NLM	Øyvind Aasland	473 38 498
-----------------------	----------------	------------

7.3 Arbeidsgruppa

Dette dokumentet er utarbeidet av en prosjektbasert arbeidsgruppe bestående av Siv Stensland, Synnøve Fredly og Odd Arild Sævik. Eventuelle spørsmål til innholdet i dokumentet kan rettes til en av de overnevnte.